

WINDOWS DESKTOP OCH SERVER MANAGEMENT

EasyInstall är utvecklat enligt ITIL-processtänk med fokus på att effektivisera och minska företagets resurces användning och kostnader för att hantera installation, administration och support av Windows-baserade datorer. Vi erbjuder en programvara baserad på principerna om att centralisering och standardisering skapar enkla och strukturerade arbetsprocesser. Detta bidrar till en minskad resursanvändning, ökad stabilitet och överblick samt ger möjlighet för att snabbt reagera på ändrade krav i användarorganisationen.

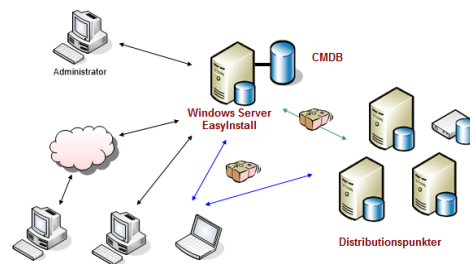
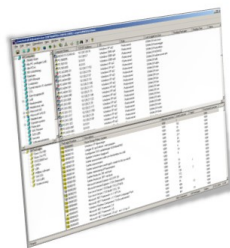

Enkelt och lätt

Utmaningen för alla organisationer är att skapa en trygg och stabil IT-miljö och uppnå optimal prestanda och minska den totala kostnaden för installation, administration och underhåll.

EasyInstall ger en enkel och effektiv lösning för central hantering av Windows-baserade datorer. Installation av operativsystem, applikationer och uppdateringar sker automatiskt via nätverket till datorer, var de än är, med bara några musklick.

Med EasyInstall går snabbt att installera och konfigurera datorer. På med Strömmen, starta programvaran som finns på nätverket och ange datorns namn. Installationen av operativsystemet, drivrutiner och inställningar sker helautomatiskt. EasyInstall installerar sedan applikationer och användarinställningar automatiskt i samma process. Resultatet är en förkonfigurerad dator redo för användning.

Optimal kontroll

Alla datorer kan snabbt installeras via EasyInstall från centrala IT utan att behöva ut till användaren. Det är ofta snabbare och effektivare att återinstallera istället för att spendera tid på felsökning. Återinstallationen sker automatisk och datorer återställs inklusive alla de uppdateringar som gjorts under drifttiden. It-support/helpdesk använder minimal tid och användaren kommer snabbt igång igen.

EasyInstall är det absolut bästa och billigaste alternativet på marknaden. Att IXP Data, såsom ett relativt litet företag, kan attrahera och behålla nöjda kunder i konkurrens med lösningar från större internationella företag, beror främst på att EasyInstall fokuserat på Windows-Desktop och Server Management. Som kund har du nära till IXP Datas utveckling sresurser, därigenom kan relevanta krav på ny funktionalitet snabbt realiserars.

Om IXP Data

IXP Data är ett danskt företag som utvecklar och tillhandahåller Windows Management och Windows deployment-lösningar baserad på produkten EasyInstall.



SPECIFIKATIONER

EASYINSTALL[®]

EasyInstall Features

- OS Deployment
- Software Distribution
- Wake on LAN
- PXE boot / WinPE
- Licenshantering
- Fjärrkontroll
- Inventory information
- Automatiska rapporter
- Automatiska backup
- Distributionspunkter, standard. filserverar inkl. NAS boxar
- Distribution baserad på AD-gruppen medlemskap datorer och användare
- Dynamiske grupper
- Schemalagd programdistribution
- Central inlett ominstallation
- Software metering
- Software detection
- Software asset management
- Power management
- Printer connection management
- Software cost centre
- Stöder alla paket tekniker
- Säkra hårddisk radering
- ITIL processtöd / beskrivning
- Klient-anslutning via Internet
- Självbetjäning programvara portalen

EasyInstall Engine

- Dedikerad Windows Server 2012 R2 - 2016, domain member
- 64-bit
- 8 Gb Memory
- Dual socket 2.5 GHz CPU, quad core
- 100 Mbit nätverksanslutning
- 100 Gb dedikerad NTFS / ReFS disk system
- Fildelning
- nfrastuktur med gemensamma DNS
- Max. rekommenderas 5000 kunder per. EasyInstall Motor-server

Det rekommenderas att använda ytterligare (en eller flera) programvara serverar (Windows 2003 / 2016 filserver eller NAS boxar), för att minska server och bandbredd belastning.

EasyInstall stöds i virtuella miljöer, till exempel. VMware, Citrix XenServer och Microsoft HyperV.

Klienter EasyInstall

- Windows XP
- Windows Vista
- Windows 7
- Windows 8 / 8.1 (Intel)
- Windows 10 (Intel)
- Windows Server 2003 R2
- Windows Server 2008 R2
- Windows Server 2012 R2
- Windows Server 2016
- 32-bit og 64-bit
- 1024 Mb memory
- Microsoft HCL
- PCI eller PCMCIA nätverkskort
- SM/DMI BIOS 2.0
- Fildelning
- Minimum 1 GB ledigt utrymme på hårddisken C:
- PXE, CD / DVD eller USB
- Måste svara på ICMP echo (ping)

MDM

- Android 4 eller högre
- Appel iOS 7 eller högre
- Appel MacOS 10.7 Lion eller högre

EasyInstall administratör

- Windows 7
- Windows 8 / 8.1 (Intel)
- Windows 10 (Intel)
- Windows Server 2012 R2
- Windows Server 2016

EasyInstall Integration

EasyInstall har direkt integration med följande system / produkter.

- Microsoft Active Directory
 - * Användarinformation
 - * Skapa och ta bort datorer
 - * Group Policies
- DameWare Remote Control
- Timbuktu Remote Control
- TeamViewer Remote Control
- Netop Remote Control
- Symantec pcAnywhere
- Intel LANDesk Remote Control
- Radmin Remote Control

Det finns en direkt möjlighet för integration med andra produkter, genom anpassade verktygsfält.

