

## WINDOWS DESKTOP OG SERVER MANAGEMENT

EasyInstall er utviklet etter ITIL prosessstanskegangen som har fokus på å effektivisere og redusere bedriftens ressurs og kostnader ved installasjon, administrasjon og support av Windows-baserte datamaskiner. Vi tilbyr en programvareløsning basert på prinsippene om at sentralisering og standardisering skaper enkle og strukturerte arbeidsprosesser. Dette bidrar til redusert ressursbruk, økt stabilitet, bedre oversikt og raskere evne til å respondere på forandringer og krav fra brukerorganisasjonen.

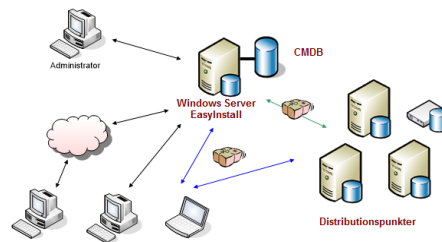
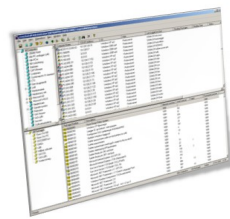

### Enkelt og brukervennlig.

Utfordringen for alle organisasjoner er å skape et sikkert og stabilt IT-miljø og samtidig oppnå optimal ytelse og reduserte total kostnader til installasjon, administrasjon og vedlikehold.

EasyInstall gir en enkel og effektiv løsning for sentral administrering av Windows-baserte datamaskiner. Installasjon av operativsystemer, programmer og oppdateringer skjer automatisk via nettverket til datamaskiner, uansett hvor disse befinner seg, ved hjelp av noen få museklikk.

Med EasyInstall går det raskt å installere og konfigurere datamaskiner. Bare plugg i maskinen, starte opp fra nettverket og skriv inn navnet på datamaskinen. Installasjonen av operativsystemet, drivere og innstillinger utføres automatisk. EasyInstall installerer deretter applikasjoner og brukerinnstillinger automatisk i den samme prosessen. Resultatet er

### Optimal kontroll.

Enhver datamaskin kan raskt reinstallerer fra IT-sentralen via EasyInstall uten at man må ut for brukeren. Det er ofte raskere og mer effektivt å reinstallere i stedet for å bruke tid på å feilsøke. Reinstallasjon foregår automatisk og datamaskinen reetableres med alle de nye oppdateringer som er gjort i mellomtiden. It-support/helpdesk bruker minimalt med tid, og brukeren er raskt oppe og går igjen.

EasyInstall er det absolutt beste og billigste alternativet på markedet. At IXP data, på tross av sin relativt lille størrelse er i stand til å tiltrekke seg og beholde fornøyde kunder i konkurranse med løsninger fra internasjonale selskaper, skyldes hovedsakelig at EasyInstall utelukkende fokuserer på Windows Desktop og Server Management. Som kunde vil du være nært knyttet til IXP Data's utviklingsprosess, slik at hensiktsmessige forespørsler raskt kan realiseres.

### Om IXP Data.

IXP Data er et dansk selskap som utvikler og leverer Windows Management og Windows Deployment løsninger basert på produktet EasyInstall.



## SPESIFIKASJONER

### EasyInstall Features

- EasyInstall Features
- OS Deployment
- Software Distribution
- Wake on LAN
- PXE boot / WinPE
- Licenshåndtering
- Fjernkontroll
- Inventory informasjon
- Automatiske rapporter
- Automatisk backup
- Distributionspunkter, alm. fil servere inkl. NAS bokse
- Distribusjon basert på AD gruppedlemskap til datamaskiner og brukere
- Dynamiske grupper
- Kalenderstyret software-distribusjon
- Sentral initiert reinnstallasjon
- Software metering
- Software detection
- Software asset management
- Power management
- Printer connection management
- Software cost centrer
- Støtter alle pakketekniker

### EasyInstall Engine

- Dedikert Windows Server 2012 R2 - 2016, domain member
- 64-bit
- 8 Gb Memory
- Dual soket 2.5 GHz CPU, quad core
- 100 Mbit nettverkstilkobling
- 100 Gb dedikert NTFS / ReFS disk system
- Fildeling
- Infrastruktur med felles DNS
- Maks. anbefales 5000 kunder pr. EasyInstall Engine server

Det anbefales å bruke flere (en eller flere) programvareservere (Windows 2003 / 2016 filserver eller NAS boksene), for å redusere server og båndbreddebelastning.

EasyInstall støttes i virtuelle miljøer, for eksempel. VMware, Citrix XenServer og Microsoft HyperV.

### EasyInstall Klienter

- Windows XP
- Windows Vista
- Windows 7
- Windows 8 / 8.1 (Intel)
- Windows 10 (Intel)
- Windows Server 2003 R2
- Windows Server 2008 R2
- Windows Server 2012 R2
- Windows Server 2016
- 32-bit og 64-bit
- 1024 Mb memory
- Microsoft HCL
- PCI eller PCMCIA nettkort
- SM/DMI BIOS 2.0
- Fildeling
- Minimum. 1 GB ledig plass på harddisken C:
- PXE, CD / DVD eller USB
- Må svare på ICMP echo (ping)

### MDM

- Android 4 eller høyere
- Appel iOS 7 eller høyere
- Appel MacOS 10.7 Lion eller høyere

### EasyInstall Administrator

- Windows 7
- Windows 8 / 8.1 (Intel)
- Windows 10 (Intel)
- Windows Server 2012 R2
- Windows Server 2016

### EasyInstall Integrasjon

EasyInstall har direkte integrasjon til følgende systemer / produkter.

- Microsoft Active Directory
  - \* Brukerinformasjon
  - \* Opprette og slette datamaskiner
  - \* Group Policies
- DameWare Remote Control
- Timbuktu Remote Control
- TeamViewer Remote Control
- Netop Remote Control
- Symantec pcAnywhere
- Intel LANDesk Remote Control
- Radmin Remote Control

Det er en direkte mulighet for integrasjon med andre produkter, gjennom den tilpassede verktøylinjen.