

EASYINSTALL[®]

WINDOWS DESKTOP OG SERVER MANAGEMENT

Udfordringen for alle organisationer er at skabe et sikkert og driftsstabil it-miljø samt at opnå optimal performance og reducere de totale omkostninger ved installation, administration og vedligeholdelse.

EasyInstall er en komplet System Management løsning, der informerer, automatiserer og standardiserer IT-infrastrukturen og slutbrugerens enheder. Med EasyInstall får du en enkel og effektiv løsning til central administration af IT-arbejdspladser.

EasyInstall reducerer spildtid og manuelle processer, da installation af operativsystemer, applikationer og opdateringer foregår automatisk over netværket til computerne med brug af ganske få museklik. Resultatet er en færdig konfigureret IT-arbejdsplads klar til brug.

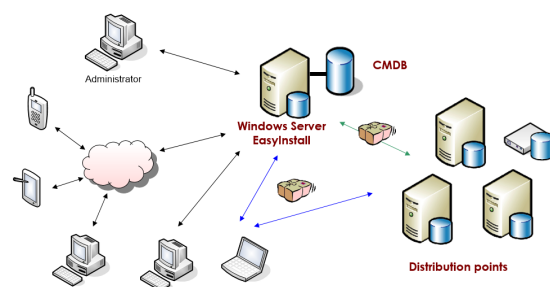
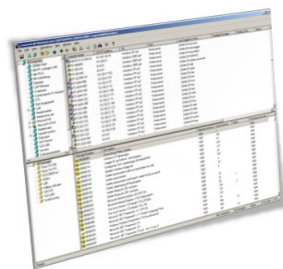

Enkelt og brugervenligt

EasyInstall leverer en enkel og effektiv løsning til central administration af Windows-baserede it-arbejdspladser. Installation af operativsystemer, applikationer og opdateringer foregår automatisk over netværket til computerne, hvor de end befinder sig, med brug af ganske få museklik.

EasyInstall er et fuldt Device Management System, der anvendes til at håndtere Windows, Android og Apple udstyr med hensyn til applikationer, indstillinger mm. Alt foregår i et enkelt og intuitivt miljø, der sikrer, at I nemt kan distribuere software uden brug af dyre eksterne konsulenter og uddannelser.

Om IXP Data

IXP Data er en IT-udviklings- og konsulentvirksomhed, som arbejder med at gøre administration af din Microsoft baserede IT infrastruktur lettere og mere effektiv. Vi har gennem adskillige år specialiseret os i System Management løsninger til mellemstore og store virksomheder.



SPECIFIKATIONER

EASYINSTALL[®]

EasyInstall Features

- OS Deployment
- Software Distribution
- Wake on LAN
- PXE boot / WinPE
- Licens håndtering
- Fjernstyring
- Inventory oplysninger
- Automatiske rapporter
- Automatisk backup
- Distributionspunkter, alm. fil servere inkl. NAS bokse
- Distribution baseret på AD gruppe medlemskab til computere og brugere
- Dynamiske grupper
- Kalenderstyret software distribution
- Central initieret reinstallation
- Software metering
- Software detection
- Software asset management
- Power management
- Printer connection management
- Software cost centre
- Understøtter alle pakketekniker
- Sikker harddisk sletning
- ITIL proces-understøttelse/-beskrivelse
- Klient opkobling via Internettet
- Selvbetjenings softwareportal
- Local Administrator Password Management

EasyInstall Engine

- Dedikeret Windows Server 2012 R2 - 2016, 2019 domain member
- 64-bit
- 16 Gb Memory
- Dual socket 2.5 GHz CPU, quad core
- 1 Gbit netværkstilslutning
- 100 Gb dedikeret NTFS / ReFS disk system
- Fil-delning
- Infrastruktur m. fælles DNS
- Max. Anbefalet: 10.000 klienter pr. EasyInstall Engine server

Det anbefales at anvende ekstra (en eller flere) software servere (alm. Windows 2012 / 2016 / 2019 fil server eller NAS bokse) for at reducere server- og båndbredde belastning.

Der er direkte mulighed for integration til andre produkter igennem den brugerdefinerede værktøjsmenu.

EasyInstall er supported i virtuelle miljøer f.eks. VMware, Citrix XenServer og Microsoft HyperV.

EasyInstall Windows Klienter

- Windows XP
- Windows Vista
- Windows 7
- Windows 8 / 8.1 (Intel)
- Windows 10 (Intel)
- Windows Server 2003 R2
- Windows Server 2008 R2
- Windows Server 2012 R2
- Windows Server 2016
- Windows Server 2019
- 32-bit og 64-bit
- 1024 Mb memory
- Fil-delning
- Min. 1 Gb fri diskplads på disk drev C:
- PXE, CD / DVD eller USB
- Skal besvare ICMP echo (ping)

MDM

- Android 4 eller højere
- Apple iOS 7 eller højere
- Apple MacOS 10.7 Lion eller højere

EasyInstall Administrator

- Windows 7
- Windows 8 / 8.1 (Intel)
- Windows 10 (Intel)
- Windows Server 2008 R2
- Windows Server 2012 R2
- Windows Server 2016
- Windows Server 2019

EasyInstall Integration

EasyInstall har direkte integration til følgende systemer / produkter:

- Microsoft Active Directory
 - * Bruger oplysninger
 - * Oprettelse og sletning af computere
 - * Group Policies
- DameWare Remote Control
- Timbuktu Remote Control
- TeamViewer Remote Control
- Netop Remote Control
- Symantec pcAnywhere
- Intel LANDesk Remote Control
- Radmin Remote Control
- SCCM Remote Control
- Real VNC Remote Control

Der er direkte mulighed for integration til andre produkter igennem den brugerdefinerede værktøjsmenu.

